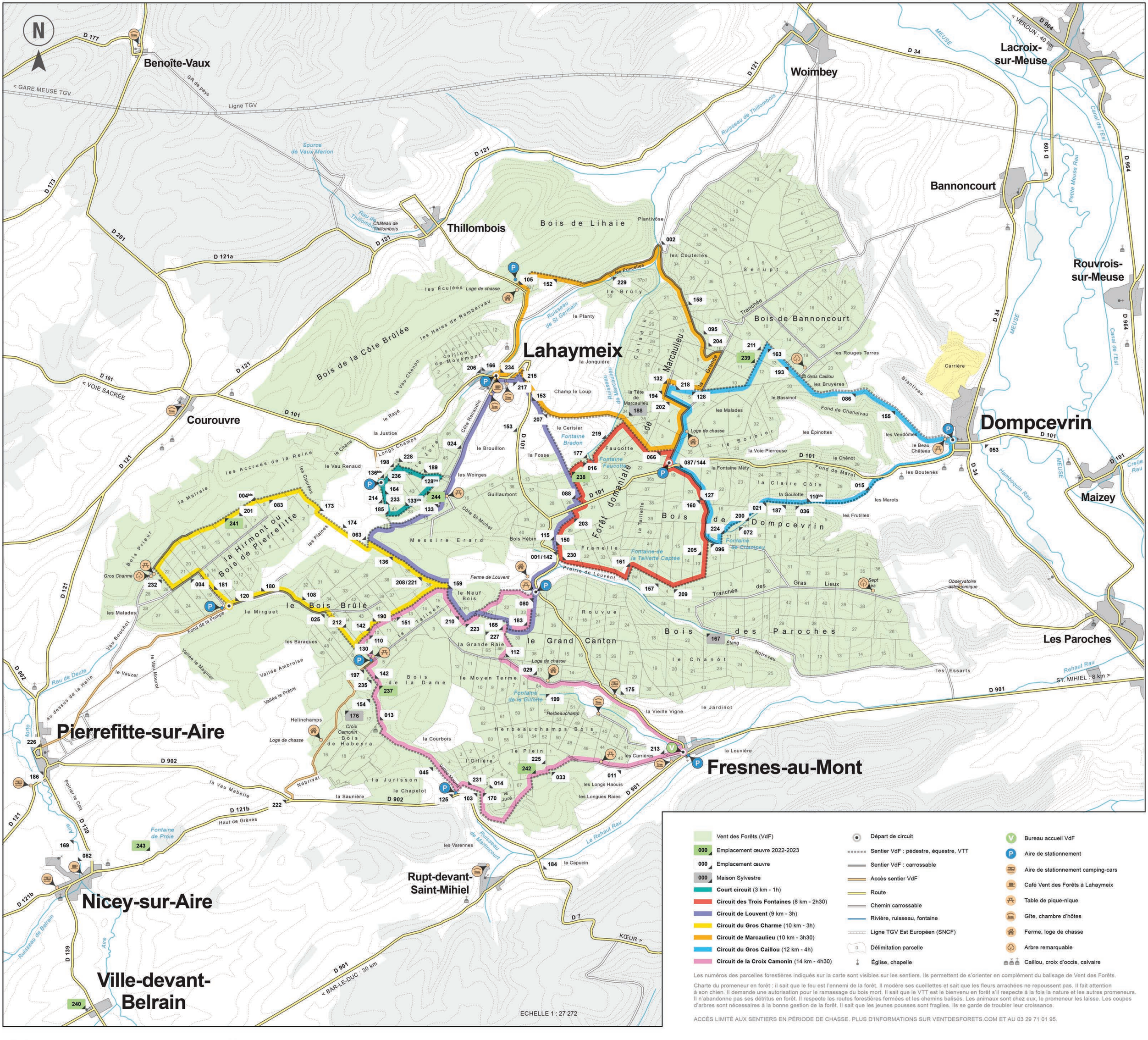

Vent des Forêts (VdF)
000 Emplacement œuvre 2022-2023
000 Emplacement œuvre
000 Maison Sylvestre
Court circuit (3 km - 1h)
Circuit des Trois Fontaines (8 km - 2h30)
Circuit de Louvent (9 km - 3h)
Circuit du Gros Charme (10 km - 3h)
Circuit de Marcaulieu (10 km - 3h30)
Circuit du Gros Caillou (12 km - 4h)
Circuit de la Croix Camonin (14 km - 4h30)

Départ de circuit
Sentier VdF : pédestre, équestre, VTT
Sentier VdF : carrossable
Accès sentier VdF
Route
Chemin carrossable
Rivière, ruisseau, fontaine
Ligne TGV Est Européen (SNCF)
Délimitation parcelle
Église, chapelle

Bureau accueil VdF
Aire de stationnement
Aire de stationnement camping-cars
Café Vent des Forêts à Lahaymeix
Table de pique-nique
Gîte, chambre d'hôtes
Ferme, loge de chasse
Arbre remarquable
Caillou, croix d'occis, calvaire

Les numéros des parcelles forestières indiqués sur la carte sont visibles sur les sentiers. Ils permettent de s'orienter en complément du balisage de Vent des Forêts.

Charte du promeneur en forêt : il sait que le feu est l'ennemi de la forêt. Il modère ses cueillettes et sait que les fleurs arrachées ne repoussent pas. Il fait attention à son chien. Il demande une autorisation pour le ramassage du bois mort. Il sait que le VTT est le bienvenu en forêt s'il respecte à la fois la nature et les autres promeneurs. Il n'abandonne pas ses détritus en forêt. Il respecte les routes forestières fermées et les chemins balisés. Les animaux sont chez eux, le promeneur les laisse. Les coupes d'arbres sont nécessaires à la bonne gestion de la forêt. Il sait que les jeunes pousses sont fragiles. Ils se garde de troubler leur croissance.

ACCÈS LIMITÉ AUX SENTIERS EN PÉRIODE DE CHASSE. PLUS D'INFORMATIONS SUR VENTDESFORETS.COM ET AU 03 29 71 01 95.